

Nati per Leggere è un progetto nazionale nato in Italia nel 1999 che ha come obiettivo la promozione della lettura ad alta voce in famiglia fin dai primi mesi di vita, quale fattore di sviluppo del benessere psicofisico e sociale del bambino.

Promotori di questa campagna sono l'Associazione Italiana Bibliotecari, l'Associazione Culturale Pediatri e il Centro per la Salute del bambino ONLUS di Trieste.

Il progetto trae ispirazione da analoghe esperienze avviate negli Stati Uniti e in Gran Bretagna all'inizio degli anni novanta.

La presenza in questo progetto dei medici pediatri garantisce il raggiungimento capillare e precoce di tutti i bambini e delle loro famiglie, e una maggiore incisività al messaggio veicolato, in considerazione del ruolo di riferimento che il pediatra ricopre per il genitore.

La presenza di lettori volontari NpL nelle sale d'aspetto degli ambulatori pediatrici si è rivelata un valido rinforzo al messaggio fornito dai pediatri ai genitori sui benefici che il bambino trae dalla lettura ad alta voce, sia a livello relazionale-affettivo sia a livello psicologico ed emotivo.

I lettori volontari NpL sono adulti adeguatamente formati, disponibili a far dono ai bambini del proprio tempo e della propria voce, per far loro assaporare la magia dell'ascolto attraverso la lettura di una storia e per mostrare ai genitori quanto un gesto così semplice, che richiede solo la voce ed un libro, possa diventare un momento gratificante e stimolante di condivisione affettiva fra adulto e bambino.

I pediatri che operano nell'attuale territorio dell'Unione dei comuni della Bassa Romagna hanno aderito al progetto Nati per Leggere fin dalla sua nascita nel 1999.

A partire dal 2004 sono circa 60 i lettori volontari NpL, dei quali la Biblioteca F. Trisi di Lugo ha curato la formazione e il coordinamento, che si sono avvicendati nel territorio lughese operando in svariati contesti, quali le sale d'aspetto di ambulatori e consultori pediatrici, il reparto di Pediatria dell'Ospedale, gli asili nido e le scuole dell'infanzia, la biblioteca e altri luoghi della città frequentati dai bambini e dalle loro famiglie.

Successivamente alla creazione dell'Unione dei Comuni della Bassa Romagna, è stato attivato nel 2012 il progetto *Nati per Leggere...nell'Unione*, che ha visto come prima azione la formazione di un gruppo di Lettori volontari, coordinati dalla Biblioteca F. Trisi Ragazzi, riconosciuta a livello nazionale quale referente del progetto locale NpL.

Alla luce delle considerazioni esposte, si è ritenuto strategico far partire dalle strutture sanitarie presenti nell'Unione dei comuni della Bassa Romagna l'attività di GirandoLeggendo, il gruppo di lettori volontari NpL dell'Unione.



Informazioni

Biblioteca F. Trisi – Sezione bambini e ragazzi
Piazza Trisi, 19 – Lugo (RA)
Tel. 0545 38558
E-mail: trisiragazzi@comune.lugo.ra.it
Referente: Nives Benati

Ti LeggoUnaStoria... DAL DOTTORE E IN OSPEDALE

Calendario delle letture in ambito sanitario

Progetto Nati per Leggere
nell'Unione dei Comuni della Bassa Romagna

A cura di:

Biblioteche dell'Unione della Bassa Romagna

Gruppo di lettori volontari NpL GirandoLeggendo

I Narratori della Biblioteca viaggiante
del Comune di Lugo

Studenti volontari NpL (classe IV P -Liceo SocioPsicopedagogico)

Febbraio – Maggio 2013

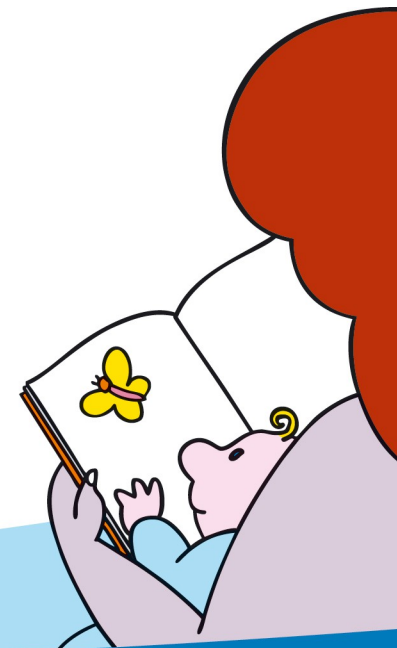

Nati per Leggere

www.natiperleggere.it - npl@aib.it

TiLeggoUnaStoria ...DAL DOTTORE E IN OSPEDALE

Calendario di letture presso le strutture sanitarie dei comuni dell'Unione della Bassa Romagna
a cura di GirandoLeggendo e i Narratori della Biblioteca viaggiante NpL di Lugo

FEBBRAIO-MAGGIO 2013

| COMUNE | LUOGO DI LETTURA | FEBBRAIO | MARZO | APRILE | MAGGIO |
|-----------------------|---|--|---|---|---|
| ALFONSINE | Pediatria di Comunità | | MARTEDÌ 12 ore 9-12 GIOVEDÌ 28 ore 9-12 | MARTEDÌ 9 ore 9-12 | MARTEDÌ 7 ore 9-12 |
| | Pediatra di famiglia Dott.ssa Tiziana Dalmonte | MARTEDÌ 26 ore 16,30-19 | MARTEDÌ 12 ore 16,30-19 MARTEDÌ 26 ore 16,30-19 | MARTEDÌ 23 ore 16,30-19 | MARTEDÌ 7 ore 16,30-19 MARTEDÌ 21 ore 16,30-19 |
| BAGNACAVALLLO | Pediatria di Comunità | GIOVEDÌ 14 ore 8,30-12 GIOVEDÌ 28 ore 8,30-12 | GIOVEDÌ 7 ore 8,30-12 GIOVEDÌ 21 ore 8,30-12 | GIOVEDÌ 4 ore 8,30-12 | GIOVEDÌ 16 ore 8,30-12 |
| | Pediatra di famiglia Dott.ssa Simona Strocchi | MARTEDÌ 12 ore 15-17 VENERDÌ 22 ore 15-17 | MARTEDÌ 5 ore 15-17 | MARTEDÌ 2 ore 15-17 VENERDÌ 19 ore 15-17 | VENERDÌ 24 ore 15-17 |
| CONSELICE | Pediatria di Comunità | MERCOLEDÌ 13 ore 8,30-12 MERCOLEDÌ 27 ore 8,30-12 | MARTEDÌ 19 ore 8,30-12 | MARTEDÌ 16 ore 8,30-12 | MARTEDÌ 21 ore 8,30-12 |
| COTIGNOLA | Pediatria di Comunità Pediatria di famiglia Dott.ssa Paola Lusardi | MERCOLEDÌ 13 ore 9-12 | MERCOLEDÌ 13 ore 9-12 MERCOLEDÌ 27 ore 9-12 | MERCOLEDÌ 17 ore 9-12 | MERCOLEDÌ 8 ore 9-12 MERCOLEDÌ 22 ore 9-12 |
| FUSIGNANO | Pediatria di Comunità | MERCOLEDÌ 20 ore 8,30-12 | MERCOLEDÌ 6 ore 8,30-12 MERCOLEDÌ 20 ore 8,30-12 | MERCOLEDÌ 3 ore 8,30-12 MERCOLEDÌ 17 ore 8,30-12 | MERCOLEDÌ 15 ore 8,30-12 |
| | Pediatra di famiglia Dott.ssa Laila Minguzzi | LUNEDÌ 18 ore 16-18 | LUNEDÌ 4 ore 16-18 LUNEDÌ 18 ore 16-18 | LUNEDÌ 8 ore 16-18 LUNEDÌ 22 ore 16-18 | |
| LUGO | Pediatria di Comunità | MARTEDÌ 19 ore 8,30-12 | MARTEDÌ 12 ore 8,30-12 MARTEDÌ 26 ore 8,30-12 | MARTEDÌ 9 ore 8,30-12 MARTEDÌ 30 ore 8,30-12 | MARTEDÌ 14 ore 8,30-12 MARTEDÌ 28 ore 8,30-12 |
| | Pediatria di gruppo Dott. Marco Zucchini, Dott.ssa Maria A. Michetti, Dott. Valerio Moschettini, Dott.ssa Simonetta Nanni | GIOVEDÌ 7 ore 16-18 GIOVEDÌ 21 ore 16-18 | GIOVEDÌ 7 ore 16-18 GIOVEDÌ 21 ore 16-18 | GIOVEDÌ 4 ore 16-18 GIOVEDÌ 18 ore 16-18 | GIOVEDÌ 9 ore 16-18 GIOVEDÌ 23 ore 16-18 |
| | Pediatra di famiglia Dott.ssa Laura Della Cuna | MERCOLEDÌ 13 ore 16-18 MERCOLEDÌ 27 ore 16-18 | MERCOLEDÌ 13 ore 16-18 MERCOLEDÌ 27 ore 16-18 | MERCOLEDÌ 10 ore 16-18 | MERCOLEDÌ 8 ore 16-18 MERCOLEDÌ 22 ore 16-18 |
| | Unità Operativa Pediatria Ospedale Umberto I | MARTEDÌ 12 ore 16-18 MARTEDÌ 26 ore 16-18 | MARTEDÌ 12 ore 16-18 MARTEDÌ 26 ore 16-18 | MARTEDÌ 9 ore 16-18 MARTEDÌ 23 ore 16-18 | MARTEDÌ 7 ore 16-18 MARTEDÌ 21 ore 16-18 |
| MASSA LOMBARDA | Pediatria di Comunità | LUNEDÌ 18 ore 9-12 | MERCOLEDÌ 27 ore 9-12 | MERCOLEDÌ 10 ore 9-12 | MERCOLEDÌ 8 ore 9-12 |
| | Pediatra di famiglia Dott.ssa Maria Grazia Zanelli | MARTEDÌ 12 ore 10,30-12 | MARTEDÌ 5 ore 10,30-12 | MARTEDÌ 2 ore 10,30-12 | MARTEDÌ 14 ore 10,30-12 |
| | Pediatra di famiglia Dott.ssa Lucia Vignutelli | VENERDÌ 22 ore 16,30-18,30 | VENERDÌ 22 ore 16,30-18,30 | VENERDÌ 19 ore 16,30-18,30 | VENERDÌ 24 ore 16,30-18,30 |
| SANT'AGATA | Pediatra di famiglia Dott.ssa Maria Grazia Zanelli | LUNEDÌ 11 ore 9-10,30 | LUNEDÌ 11 ore 9-10,30 LUNEDÌ 25 ore 9-10,30 | LUNEDÌ 22 ore 9-10,30 | LUNEDÌ 27 ore 9-10,30 |

